Уральский федеральный университет
имени первого Президента России Б.Н.Ельцина
Институт экономики и управления

Семестр в зарубежном вузе

Центр международного сотрудничества ИнЭУ

Екатеринбург, 2022

EFMD BACHELOR

AACSB Business Education Alliance Member

Студенческий обмен

Уральский федеральный университет
имени первого Президента России Б.Н.Ельцина
Институт экономики и управления

- Обучение по обмену за рубежом в лучших университетах и бизнес-школах Европы и Азии.
- 70 международных партнеров ИнЭУ УрФУ во всем мире – от Латинской Америки до стран Азии.
- Бесплатное обучение в принимающем университете на английском языке.

Что дает студенческий обмен?

Уральский федеральный университет
имени первого Президента России Б.Н.Ельцина
Институт экономики и управления

- Опыт жизни в новой стране, знакомство с другим менталитетом и культурой
- Альтернативный взгляд на получение знаний
- Совершенствование навыков английского и возможность выучить второй иностранный язык
- Возможность познакомиться с работой зарубежных компаний
- Совершенствование навыков командной работы, развитие коммуникационных способностей

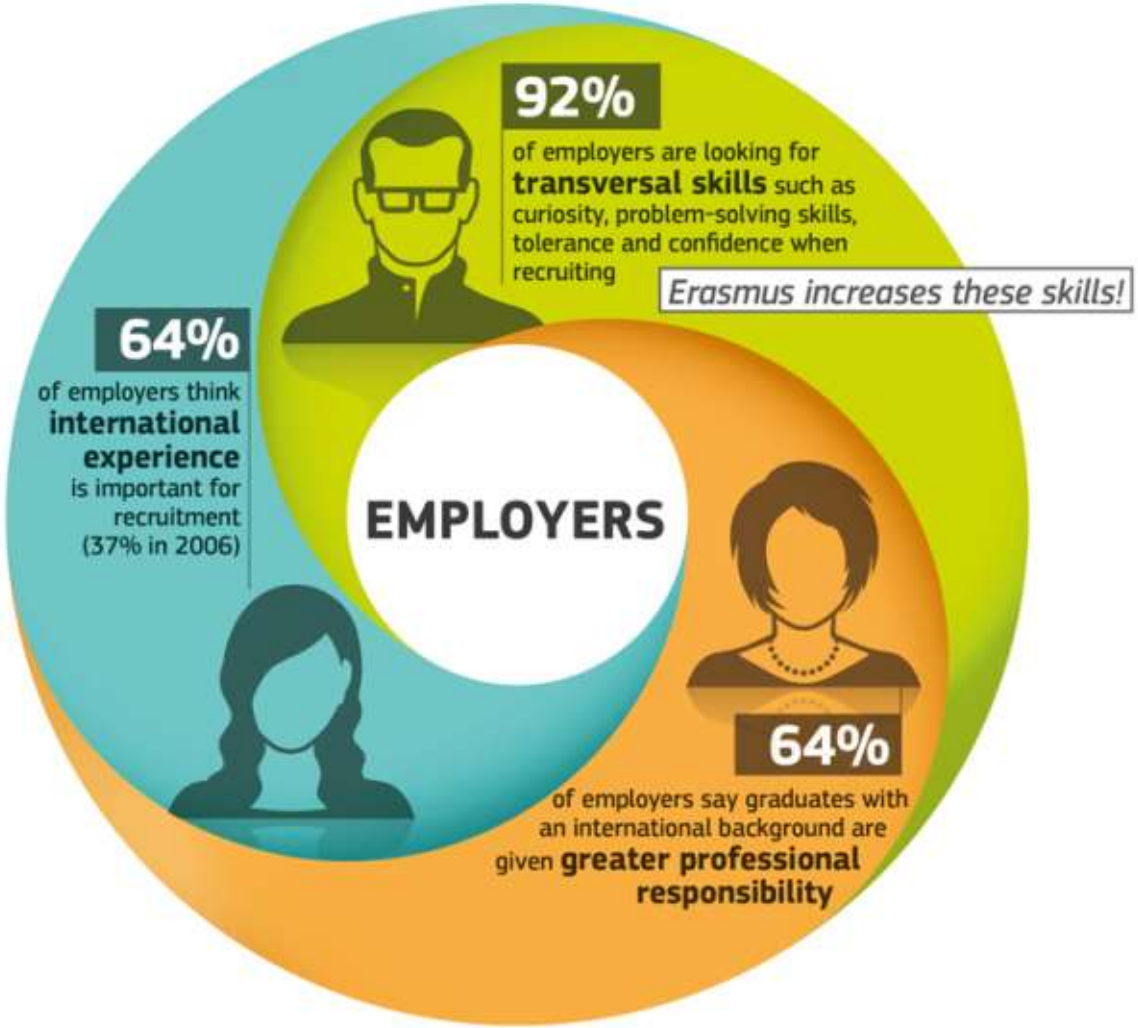

Обучение за рубежом = сигнал для работодателя о развитых кросс-культурных навыках кандидата и способностях самостоятельно принимать решения

Employers' perspective on study abroad. Source: European Commission

Как подать заявку?

Уральский федеральный университет
имени первого Президента России Б.Н.Ельцина
Институт экономики и управления

- **60+ университетов-партнеров**
- Заявки принимаются 2 раза в год:
  - для обучения в осеннем семестре – **март-апрель**
  - для обучения в весеннем семестре – **сентябрь-октябрь**
- Отбор претендентов проходит в 2 этапа

www.gsem.urfu.ru

Условия участия в программе

Уральский федеральный университет
имени первого Президента России Б.Н.Ельцина
Институт экономики и управления

- На момент начала стажировки необходимо закончить 1 год обучения
- Хорошая успеваемость, без академических долгов
- Знание английского языка (B2 и выше)

Процедура отбора
Этап I

Уральский федеральный университет
имени первого Президента России Б.Н.Ельцина
Институт экономики и управления

- Заполнение онлайн заявки на сайте **gsem.urfu.ru**
- Необходимый пакет документов (на англ. языке):
  - CV
  - Мотивационное письмо
  - Рекомендательное письмо
  - Перевод зачетной книжки
  - Заверенная копия зачётной книжки с указанием среднего балла
  - Сертификат, подтверждающий владение иностранным языком (если имеется)

Строго по формам на сайте

- Документы необходимо сдавать:
  - в печатном виде в к. И-435, ул. Мира, 19
  - в электронном виде в архиве отправлять по адресу **econ.international@urfu.ru**

Процедура отбора
Этап II

Уральский федеральный университет
имени первого Президента России Б.Н.Ельцина
Институт экономики и управления

- Сдача теста на определение уровня английского языка
  - Грамматика
  - Словарный запас
- Тестирование организует ЦМС ИнЭУ

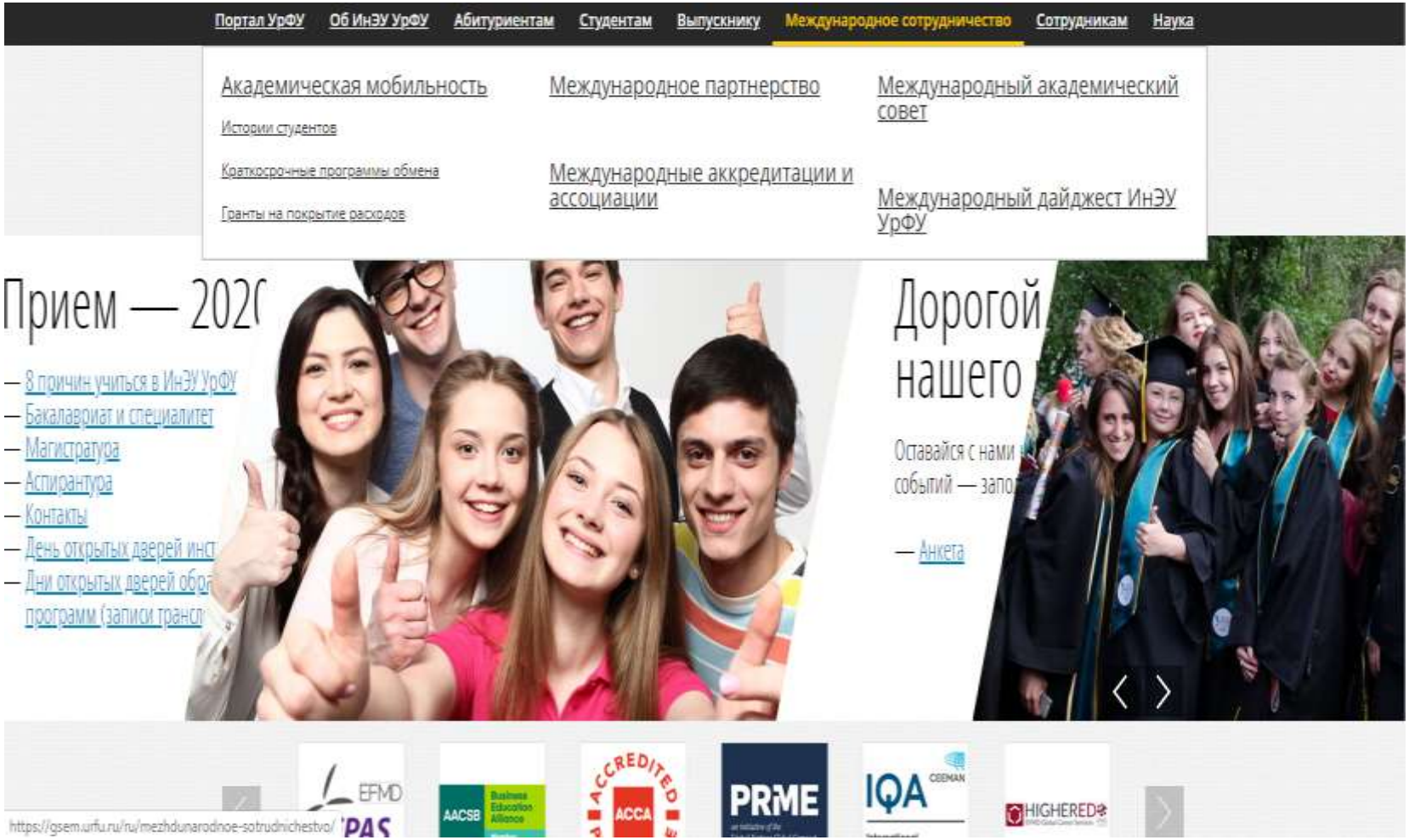
Портал УрФУ
Об ИнЭУ УрФУ
Абитуриентам
Студентам
Выпускнику
Международное сотрудничество
Сотрудникам
Наука
Академическая мобильность
Истории студентов
Краткосрочные программы обмена
Гранты на покрытие расходов
Международное партнерство
Международные аккредитации и ассоциации
Международный академический совет
Международный дайджест ИнЭУ УрФУ
Прием — 2020
— 8 причин учиться в ИнЭУ УрФУ
— Бакалавриат и специалитет
— Магистратура
— Аспирантура
— Контакты
— День открытых дверей инст
— Дни открытых дверей обра
программ (записи трансл
Дорогой
нашего
Оставайся с нами
событий — запо
— Анкета
EFMD
AACSB
ACCREDITED
ACCA
PRME
IQA
HIGHERED
https://gsem.urfu.ru/ru/mezhdunarodnoe-sotrudnichestvo/

Уральский федеральный университет
имени первого Президента России Б.Н.Ельцина
Институт экономики и управления

gsem.urfu.ru/ru/mezhdunarodnoe-sotrudnichestvo/academic-mobility/

Академическая мобильность | Международное партнерство | Международные аккредитации и ассоциации
Международный академический совет | Международный дайджест ИнЭУ УрФУ

Семестр в зарубежном ВУЗе

Семестр в зарубежном ВУЗе — программа академического обмена для студентов ИнЭУ УрФУ, позволяющая провести семестр в одном из университетов-партнеров института. ИнЭУ УрФУ имеет широкую сеть академических партнеров, включающую в себя крупные классические университеты и небольшие частные бизнес-школы, что позволяет студентам различных программ найти подходящий ВУЗ.

Условия участия

Шаг 1 — выбор университета

Шаг 2 — подача заявки

Шаг 3 — тест по английскому языку

Шаг 4 — результаты отбора

Истории студентов
Краткосрочные программы обмена
Гранты на покрытие расходов

Международное сотрудничество

Академическая мобильность
Международное партнерство
Международные аккредитации и ассоциации
Международный академический совет
Международный дайджест ИнЭУ УрФУ

doc Как написать мотивационное письмо
~30 кБ, *.doc (Размещен 08.10.2019)

doc Motivation letter form
~10 кБ, *.docx (Размещен 16.12.2015)

doc Recommendation letter Form
~51 кБ, *.docx (Размещен 15.02.2018)

Уральский федеральный университет
имени первого Президента России Б.Н.Ельцина
Институт экономики и управления

Международное сотрудничество

Академическая мобильность

Международное партнерство

Международные аккредитации и ассоциации

Международный академический совет

Международный дайджест ИнЭУ УрФУ

doc Как написать мотивационное письмо
*–30 кБ, *.doc (Размещен 08.10.2019)*

doc Motivation letter form
*–10 кБ, *.docx (Размещен 16.12.2015)*

doc Recommendation letter Form
*–51 кБ, *.docx (Размещен 15.02.2018)*

doc Transcript_of_records.docx
*–33 кБ, *.docx (Размещен 25.09.2019)*

ppt Семестр в зарубежном вузе
*–13 МБ, *.pptx (Размещен 15.02.2018)*

doc Индивидуальный учебный план
*–14 кБ, *.docx (Размещен 22.04.2020)*

Результаты конкурса

Уральский федеральный университет
имени первого Президента России Б.Н.Ельцина
Институт экономики и управления

- Подведение итогов после второго этапа составляет 1-2 недели
- Результаты рассылаются претендентам по электронной почте
- После результатов, каждый студент регистрируется в зависимости от принимающего университета
- После получения приглашения из принимающего университета, студент заполняет заявление и задание на командировку
- Подачей документов на визу и планированием своей поездки студент занимается самостоятельно

После возвращения из стажировки

Уральский федеральный университет
имени первого Президента России Б.Н.Ельцина
Институт экономики и управления

- Студенты предоставляют Transcript of Records (min. 20 ECTS) менеджеру ЦМС
- Учебный отдел(деканат) официально предоставляет 1 месяц с даты приезда студента для перезачета дисциплин и сдачу зачетов и экзаменов по недостающим дисциплинам
- Возможность перезачетов зависит от индивидуальных требований преподавателей, читающих данные дисциплины

Уральский федеральный университет
имени первого Президента России Б.Н.Ельцина
Институт экономики и управления

УНИВЕРСИТЕТЫ-ПАРТНЕРЫ ИНЭУ

ГЕРМАНИЯ

4.		Humboldt-Universitat zu Berlin (Берлинский университет им. Гумбольдта)		Бакалавриат, магистратура, аспирантура
5.		Ludwigshafen University of Business and Society (Университет бизнеса и общества Людвигсхафена)		Бакалавриат, магистратура,
6.		European University Viadrina Frankfurt (Oder) (Европейский Университет Виадрина, Франкфурт-на-Одере)		Бакалавриат, магистратура
7.		University of Applied Management Studies (Mannheim) (Университет прикладных экономических исследований в Мангейме)		Бакалавриат, магистратура, аспирантура
8.		HHL Leipzig Graduate School of Management (Высшая школа менеджмента Лейпцига)	AACSB	Магистратура
9.		Heilbronn University of Applied Sciences (Университет прикладных наук Хайльбронна)	EFMD Accredited	Бакалавриат, магистратура, аспирантура
10.		Berlin School of Economics and Law (Берлинская школа экономики и права)	EFMD Accredited AMBA	Бакалавриат

ГРЕЦИЯ				
13.		ALBA Graduate Business School (Высшая школа бизнеса АЛБА)	EFMD Accredited AMBA	Магистратура
ИНДИЯ				
14.		Indian Institute of Management Indore (Индийский институт менеджмента Индор)	AMBA AACSB EQUIS	
15.		Indian Institute of Management Ranchi (Индийский Институт Менеджмента Ранчи)		Магистратура
ИСПАНИЯ				
16.		ESIC Business and Marketing School (Школа бизнеса и маркетинга ESIC)	EFMD Accredited AMBA	Бакалавриат, магистратура
ИТАЛИЯ				
17.		School of Management and Economics (Torino, Italy) (Туринский университет)		Бакалавриат, магистратура, аспирантура
18.		LUISS Business School (Школа бизнеса LUISS)	EQUIS AMBA	Магистратура

	Lingnan University 香港 Hong Kong	(Университет Линнань, Факультет Бизнеса)		
26.	師大管理學院 College of Management National Taiwan Normal University	National Taiwan Normal University, College of Management (Национальный Тайваньский Педагогический Университет, Колледж менеджмента)		Бакалавриат, магистратура
27.	CHONGQING UNIVERSITY	Chongqing University (Университет Чунцинь)	AACSB AMBA	Бакалавриат, магистратура
28.	西南財經大學 工商管理学院 School of Business Administration	Southwestern University of Finance and Economics School of Business Administration Юго-западный университет финансов и экономики, Школа бизнес-администрирования	EQUIS	Бакалавриат, магистратура
29.	汕頭大學 SHANTOU UNIVERSITY	Shantou University, School of Business Университет Шаньтоу, Школа Бизнеса	EPAS	Бакалавриат, магистратура, аспирантура

ФРАНЦИЯ

44.		Institut Mines-Télécom Business School (Бизнес-школа Institut Mines-Télécom)	AACSB AMBA	Бакалавриат, магистратура, аспирантура
45.		PSB Paris School of Business (Парижская школа бизнеса PSB Paris School of Business)	EFMD Accredited AMBA AACSB	Бакалавриат, магистратура, аспирантура
46.		ESDES School of Business and Management, Catholic University of Lyon (Бизнес-школа Католического университета Лиона Catholic University of Lyon)	EFMD Accredited	Бакалавриат, магистратура, аспирантура
47.		IAE Montpellier School of Management (Montpellier University) (Школа менеджмента Университета Монпелье)	EFMD Accredited EQUIS	Бакалавриат, магистратура
48.		Montpellier Business School (Бизнес школа Монпелье)	AACSB EFMD Accredited AMBA	Бакалавриат, магистратура
49.		ESC PAU BUSINESS SCHOOL (Бизнес-школа По)	EFMD Accredited	Бакалавриат, магистратура, аспирантура

Graduate School of Business, Koç University

Summer Semester: June 27th – August 14th, 2022

Campus: Online

Deadline: before April 15th, 2022

KOÇ UNIVERSITY

The titles of the workshops can be found below:

- ✓ Being Human in the Future of Work
- ✓ Leadership on the rise
- ✓ Teamwork Skills and Project Management in the 21st Century
- ✓ Creative Thinking and Digital Tools
- ✓ Stress Management

Краткосрочные программы обмена для исходящих студентов

Уральский федеральный университет имени первого Президента России Б.Н.Ельцина
Высшая школа экономики и менеджмента

Liberal Arts Summer Institute, Lingnan University

Campus: Online

Deadline: before 25 April 2022

FIND MORE HERE:

Dates

Session 1	30 May – 11 July 2022
Session 2	18 July – 4 August 2022

Краткосрочные программы обмена для исходящих студентов

Уральский федеральный университет
имени первого Президента России Б.Н.Ельцина
Институт экономики и управления

ISCTE Business School - Summer School
DATE: BETWEEN JUNE 13h AND AUGUST 12th
Campus: Lisbon, Portugal

FIND MORE HERE:

La Rochelle Business School - Summer School
Campus: La Rochelle, France
Deadline: before May 15th, 2022

Rennes School of Business

Уральский федеральный университет
имени первого Президента России Б.Н.Ельцина
Высшая школа экономики и менеджмента

Themes	Dates and place	Level	Credits	Student stat	Nomination & Application deadlines
Cross-Cultural Management	31 May - 10 June face-to-face in Rennes OR online asynchronous	UG + PG	6 ECTS	Exchange (or fee paying 1250€)	5 April and 15 April 2022
Sustainable Business	14 June - 24 June face-to-face in Rennes OR online asynchronous	UG + PG	6 ECTS	Exchange (or fee paying 1250€)	12 April and 22 April 2022
Doing Business in Europe	28 June - 8 July face-to-face in Rennes OR online asynchronous	UG + PG	6 ECTS	Exchange (or fee paying 1250€)	19 April and 29 April 2022

FIND MORE HERE:

Уральский федеральный университет
имени первого Президента России Б.Н.Ельцина
Высшая школа экономики и менеджмента

KEDGE Business School

Date: From June 6 - July 22, 2022

Campus: Online/on Campus

10 Open Enrollment Summer School Packages: 4 in Bordeaux, 5 in Marseille, 1 in Paris.

Контакты

Уральский федеральный университет
имени первого Президента России Б.Н.Ельцина
Институт экономики и управления

Директор – Демченко Екатерина Александровна

Координатор студенческой мобильности – Никоненко Валерия Александровна

тел. **+7 (343) 375-94-92**

e-mail **econ.international@urfu.ru**

ауд. **И-435, ул. Мира, 19**

ПОРТАЛ ЭЛЕКТРОННОГО ОБУЧЕНИЯ

Запрос в тех.поддержку

International education for GSEM students

Личный кабинет / Мои курсы / International education for GSEM students

Get the most of GSEM international opportunities and tailor your own international learning experience!

Here you will find explicit and complex information on all the opportunitites GSEM students have to design their own international learning track. Tune up your way of being international!

Topics include: GSEM international programmes; Double-degree programmes; Exchange programmes; International short term programmes (in Ekaterinburg and abroad).

GSEM International Affairs office contacts:

Address: room I437, 19 Mira street

Email: econ.international@urfu.ru

Tel.: +7 (343) 375-94-92

Website: https://gsem.urfu.ru/ru/mezhdunarodnoe-sotrudnichestvo/ (in Russian), https://gsem.urfu.ru/en/international-cooperation/ (in English)

Team:

Ekaterina Alexandrovna Demchenko, director: e.a.demchenko@urfu.ru

Valeria Alexandrovna Nikonenko, student mobility coordinator (exchange programmes, short term programmes, double degree programmes): valeria.nikonenko@urfu.ru

Nadezhda Igorevna Poylova, projects manager (GSEM international short-term programmes, international research seminars): nadya.poylova@mail.ru

Dinara Daniyarovna Augambayeva, partner relations manager: d.d.augambaeva@urfu.ru

Announcements

Forum of course participants

Ask your questions and communicate with GSEM staff members and other students here!

Consultation on GSEM international opportunities for students

https://elearn.urfu.ru/course/view.php?id=3232

Follow Us
@gsem_urfu
@gsem_international
#gsemurfu